Organigramme Ville et CCAS de Cesson-Sévigné

MAJ février 2024
CT du 13/06/2022

Le Maire / Président du CCAS
Jean-Pierre SAVIGNAC

Cabinet du Maire
M. DUMOULIN

CCAS
S. MARTIN (Directrice du CCAS)

- Action sociale et solidarités
- EMS
  G.DELALEAU (Responsable)
  A. RESTIF (Adjointe)

Directeur général des services
Olivier COGEN (DGS)

- Communication et relations publiques
  V. LUCAS
- Informatique et télécommunications
  S. ORAIN
- Police Municipale
  Y. LE SCORNET (chef de poste)
  X. BURGUIN (Adjoint)
- Accueil général
  P.RUSTENHOLZ
- Secrétariat général

Direction des Finances et de la Commande Publique
T.BOUVET (DFCP)

Direction des Ressources Humaines
L. BILLABERT (DRH)

- Administration RH
- Carrières et rémunérations
  S. LE DERFF
  (Adjoint DRH)

Direction Générale des Services Techniques
C. GUILLEMIN (DGST)

- Administration DGST
  G. BURGALETTA
  (Adjoint admi. DGST)
- Patrimoine bâti
  S. LAUNAY
  (Adjoint tech. DGST)
- Urbanisme – Foncier
  C. TREGUER
- Environnement
  A. ROCABOY
- Mécanique
  C. BAGOT
- Espaces verts
  C. BECHU

Direction de l'Action Culturelle
F. VERDES (DAC)

- Administration DAC
  Sécurité, maintenance, logistique
- Régie technique
  V. BOURDARAUD
- Médiathèque
  A. CORBEL
- Saison culturelle
- Ecole des arts
  M. LEGEAI

Direction Vie Associative Sports Logistique
B. DUDOGNON (DVASL)

- Vie associative - administration DVASL
- Sports
  (BSN / Golf /Piscine)
  R. LE BRETON
- Logistique - exploitation DVASL
  P. HOENIG
- Nettoyage
  C. SORIEUX

Direction Éducation Jeunesse
A. BATALLER (DEJ)

- Jeunesse
  E. TAMBORINI
- Restauration
  J.C. GARRY
- Enfance
  E. BUGUET

Direction des Solidarités
S. MARTIN (DSO)

- Administration Solidarités et Médiation sociale
- Petite enfance
  A. CARDET

Lien hiérarchique

Lien fonctionnel

MAJ février 2024
CT du 13/06/2022

Direction Générale des Services
et services transversaux

Directeur - Olivier COGEN (DGS)

Services supports transversaux

Communication et relations publiques

V. LUCAS

Informatique et télécommunications

S. ORAIN

Secrétariat général

Police Municipale

Y. LE SCORNET
X. BURGUIN

Accueil général

P.RUSTENHOLZ

Direction des Finances
et de la Commande Publique

Directrice -T. BOUVET (DFCP)

Direction des Ressources Humaines

Directrice - Laurence BILLABERT (DRH)

Carrières et rémunérations

S.LE DERFF
Adjoint à la Directrice

Administration RH

MAJ février 2024
CT du 13/06/2022

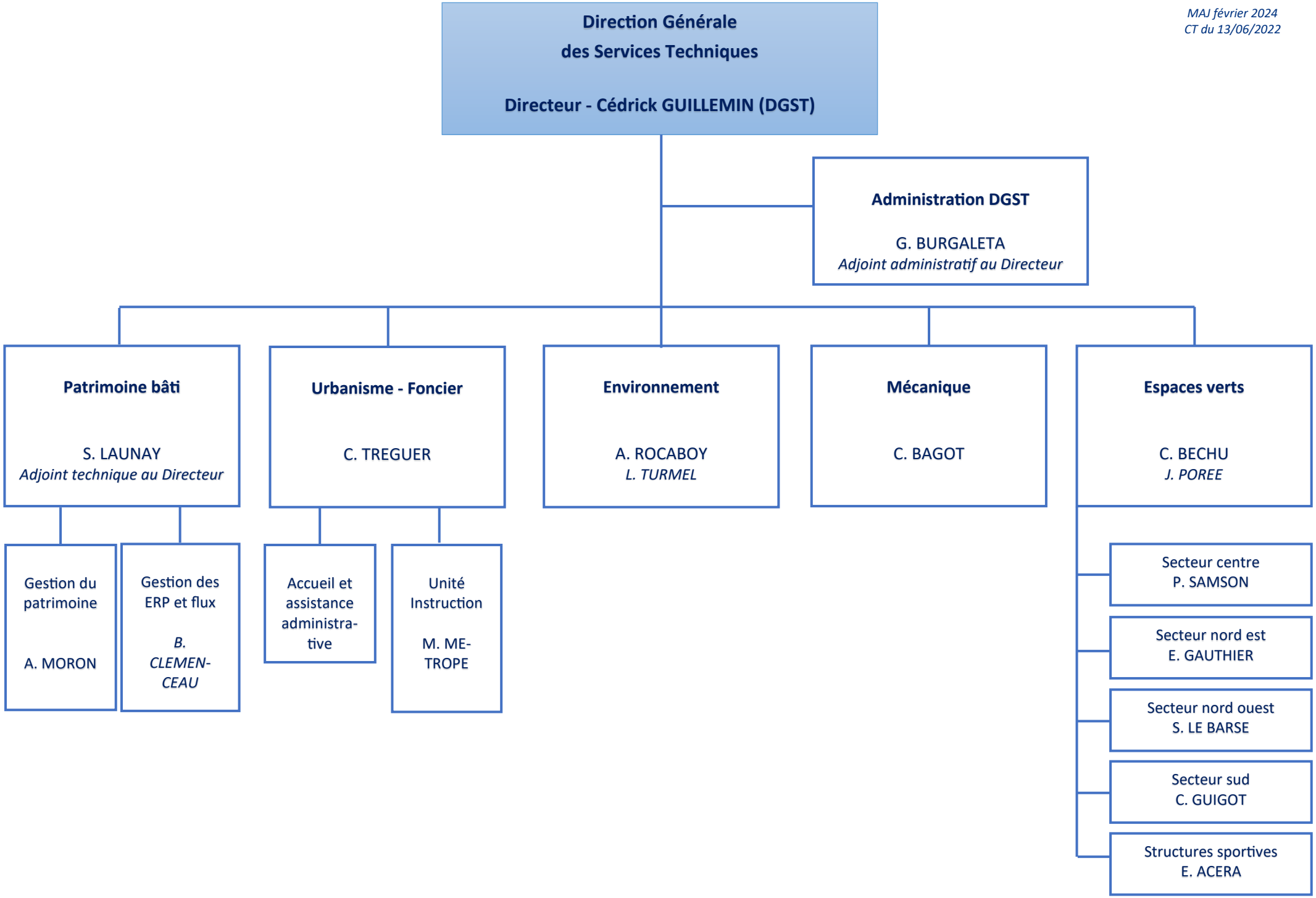

MAJ février 2024
CT du 13/06/2022

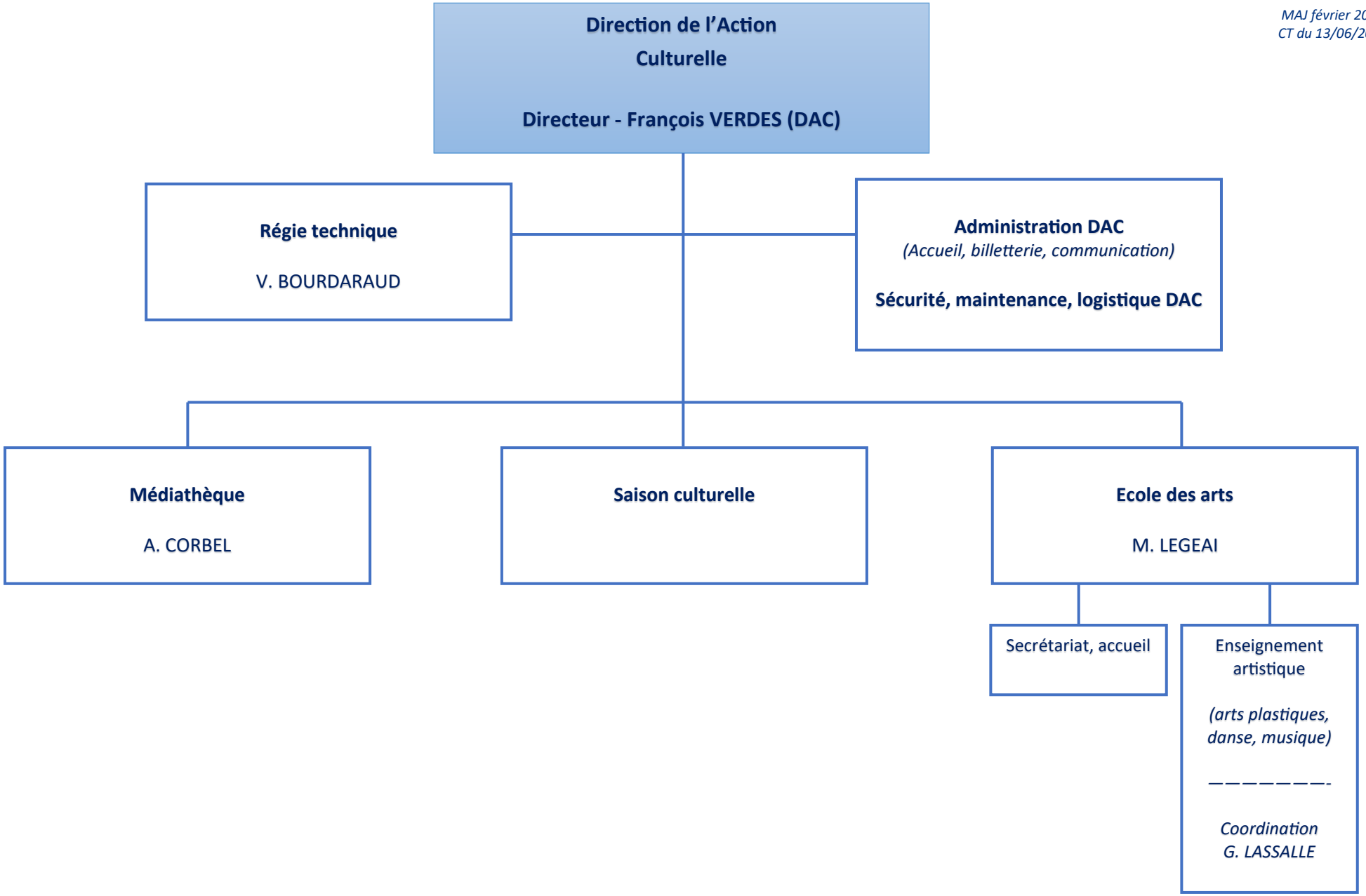

MAJ février 2024
CT du 13/06/2022

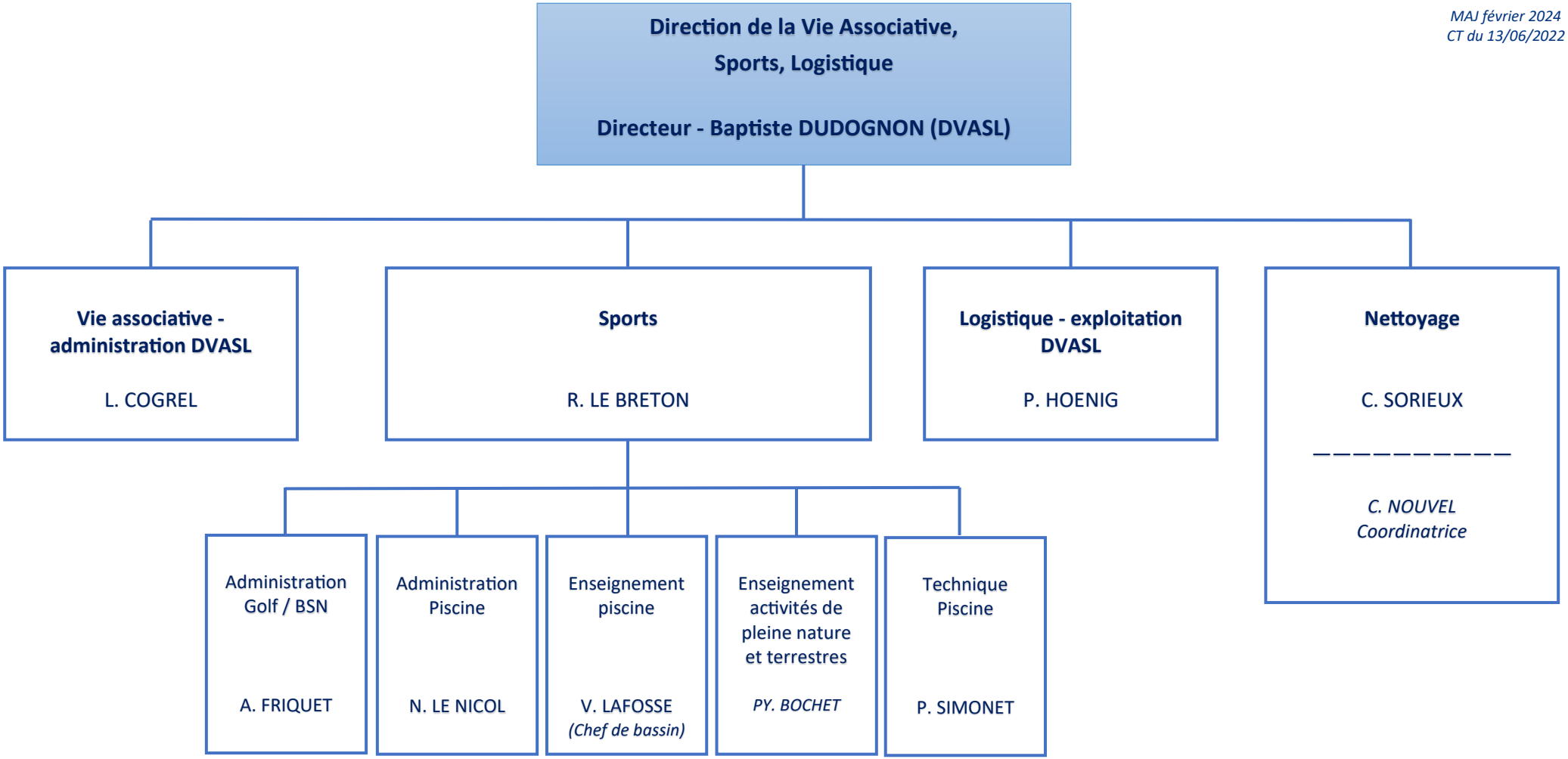

MAJ février 2024
CT du 13/06/2022

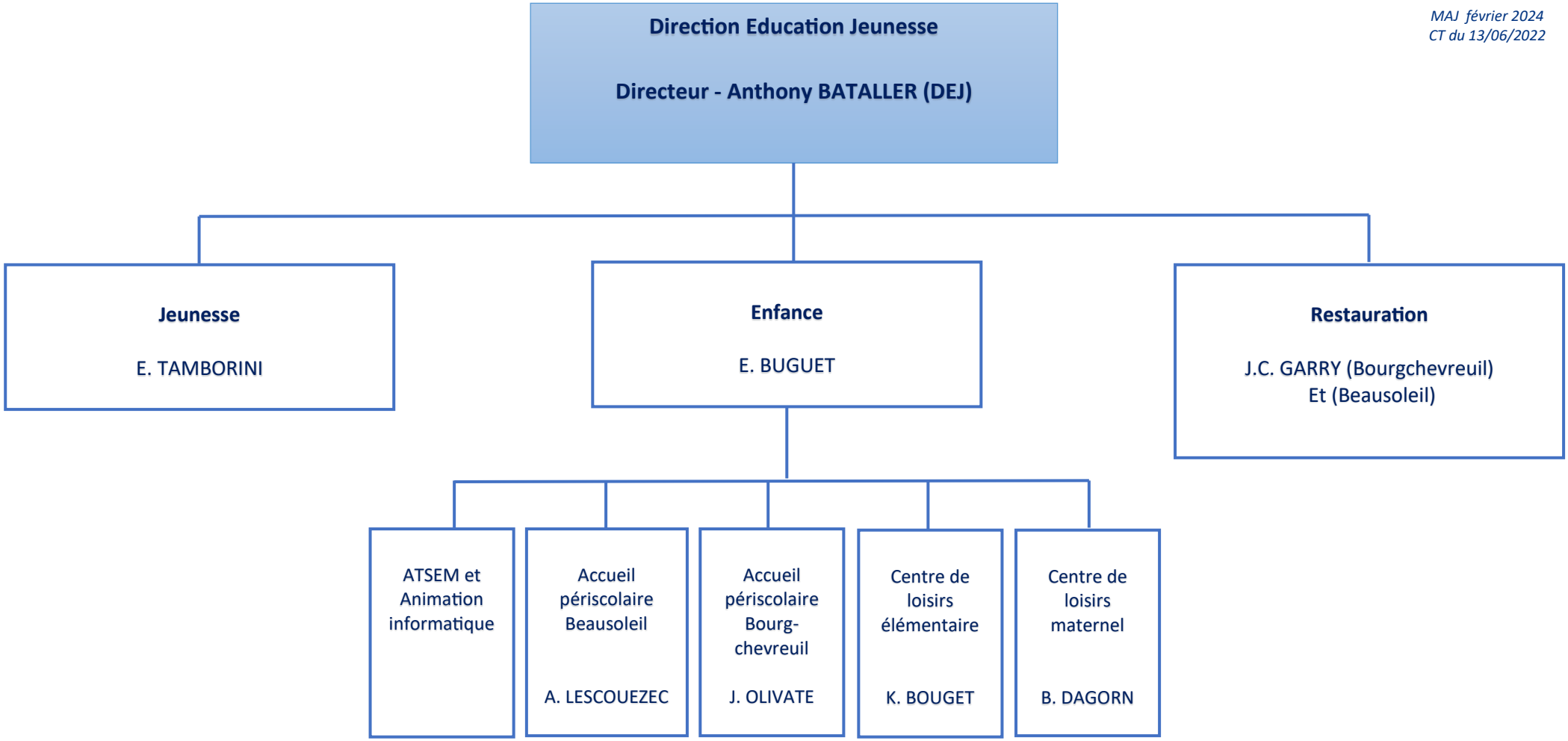

MAJ février 2024
CT du 13/06/2022

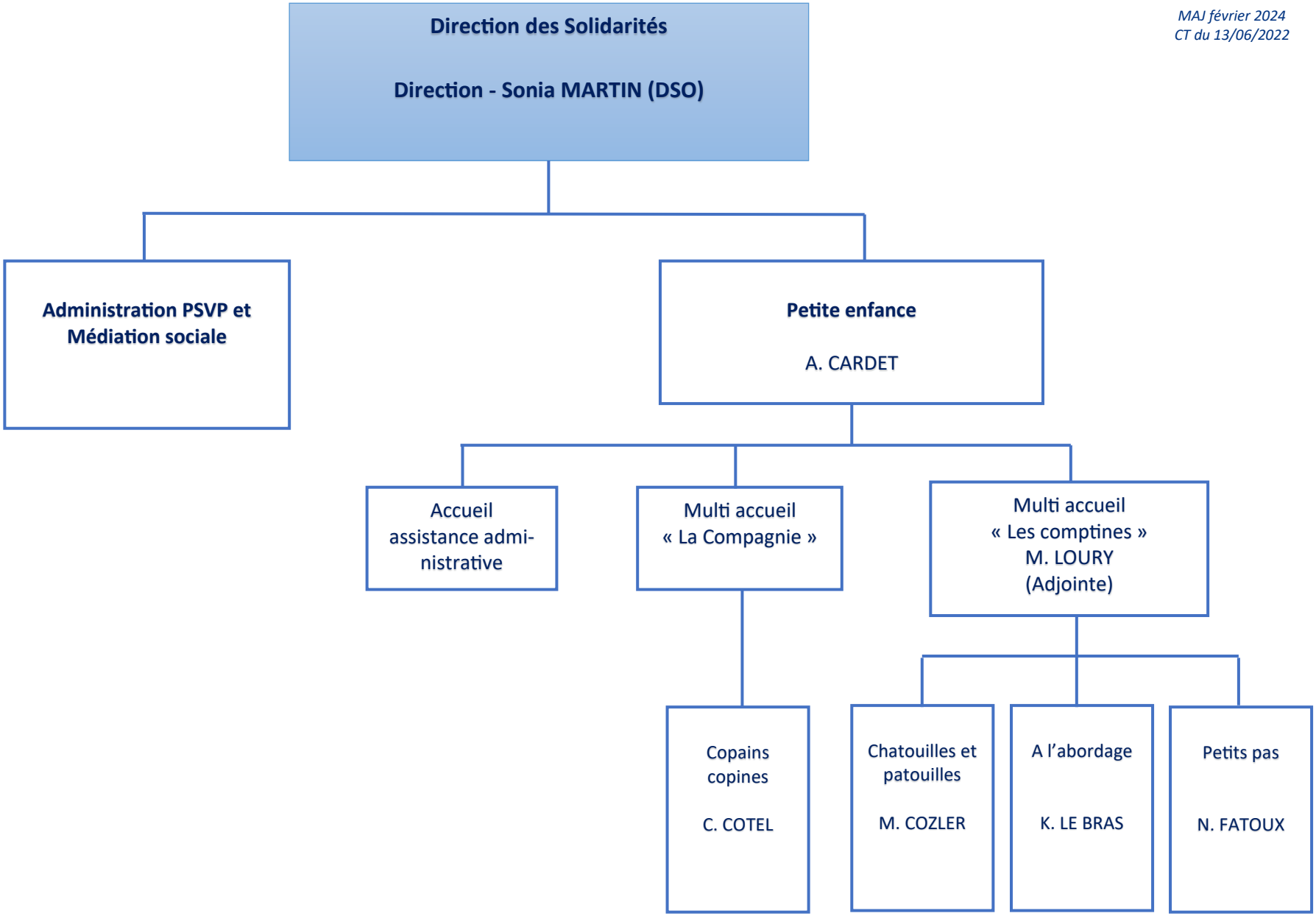
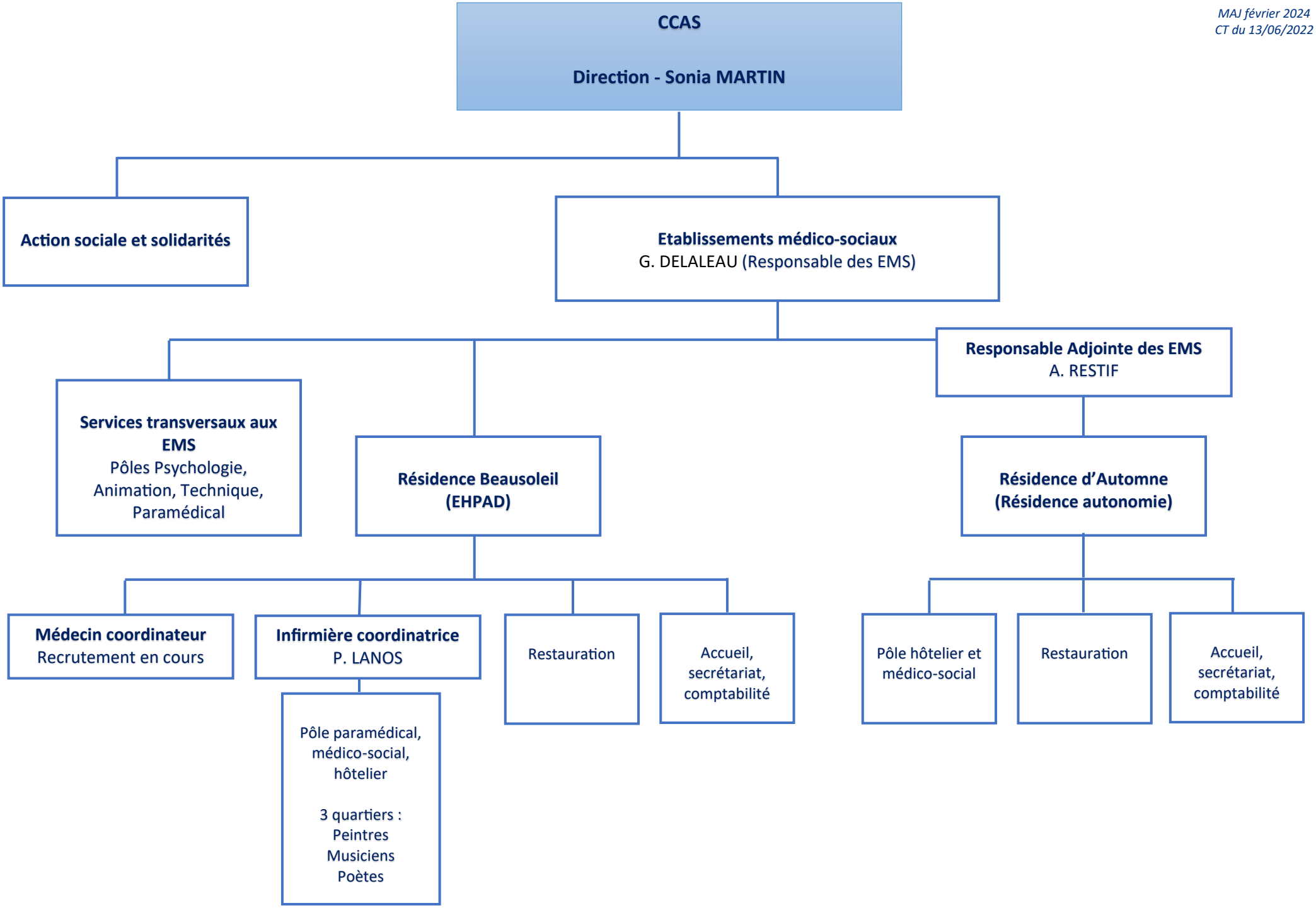
MAJ février 2024
CT du 13/06/2022