

Aménagement du lotissement HAMEAU DE LA MONNIAIS  
COMMUNE DE CESSON SEVIGNE (35)

Maîtrise d'Ouvrage :



**VIABILIS AMENAGEMENT**  
Parc EDONIA Bâtiment D  
rue de la Terre ADELIE  
35760 SAINT GREGOIRE

Maîtrise d'oeuvre :

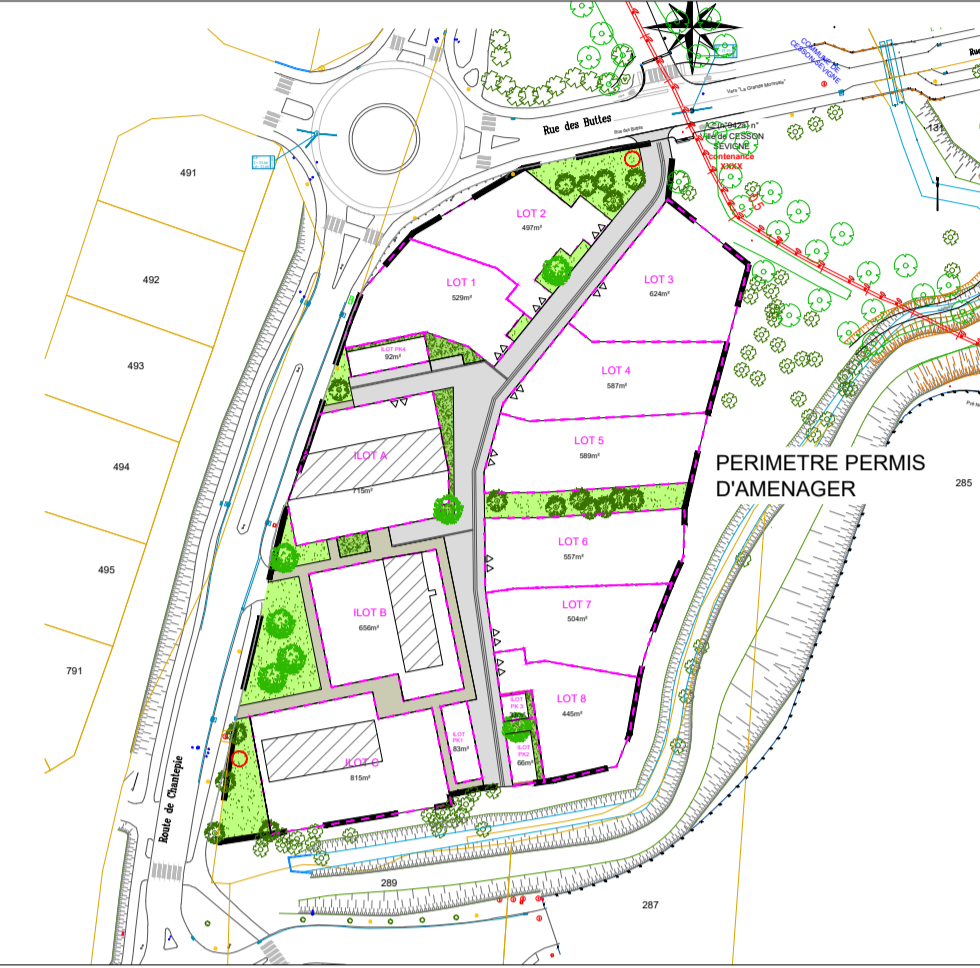

PERMIS D'AMENAGER

Echelle : 1/250      COUPES faisant apparaître la situation du projet dans le profil du terrain      05  
Date : Juin 2023

indice	date	objet

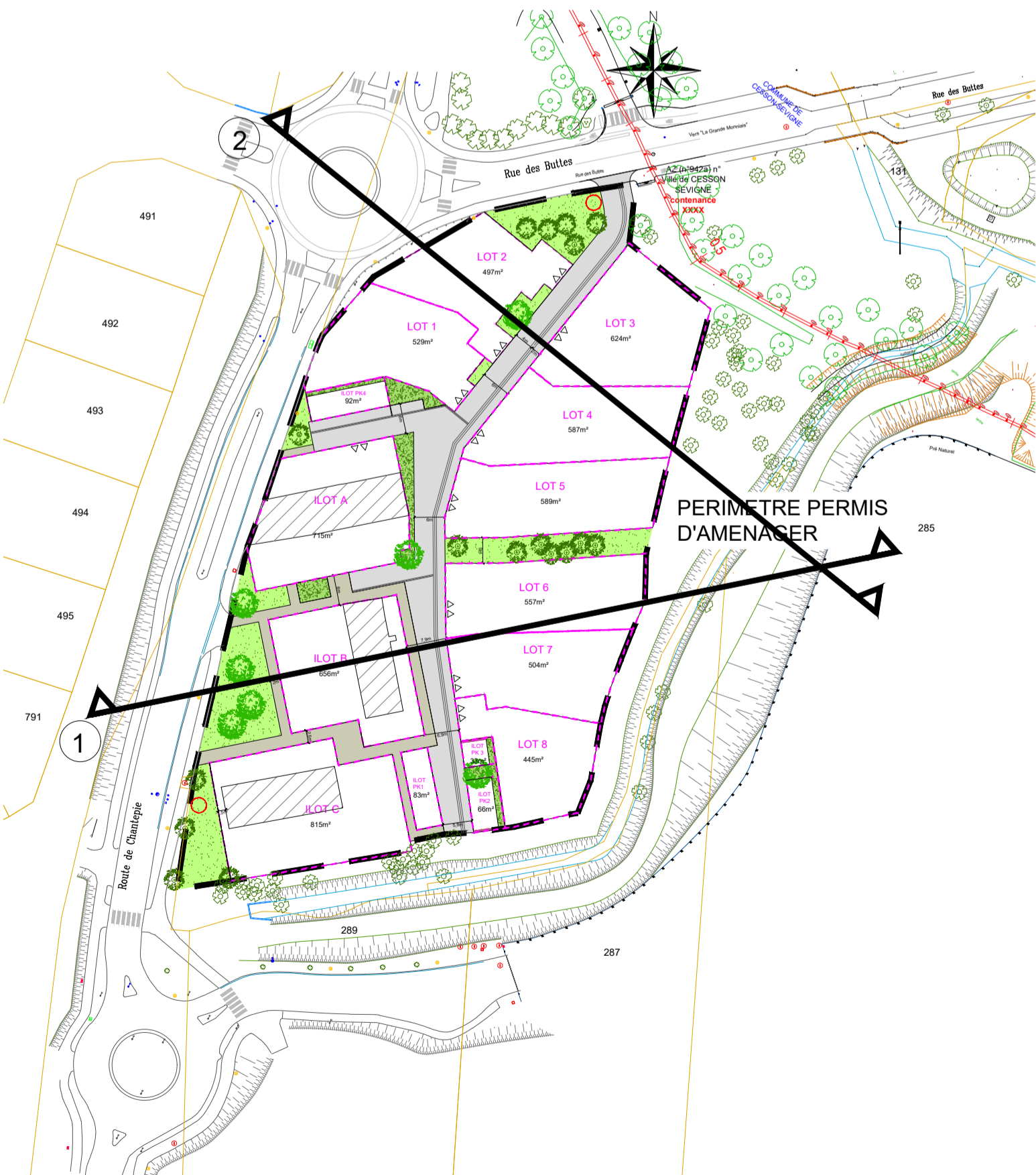

Plan de repérage des coupes - échelle 1/1000

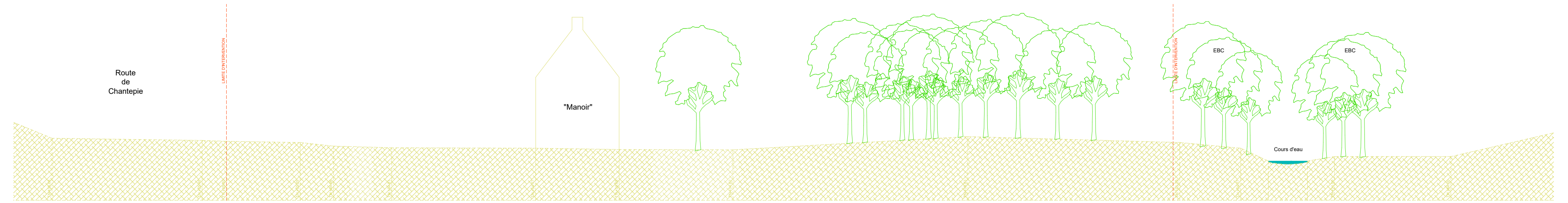

Profil n°1  
0 1 2 3 4 5 6 7 8 9 10

Profil n°1 - état actuel - échelle 1/250

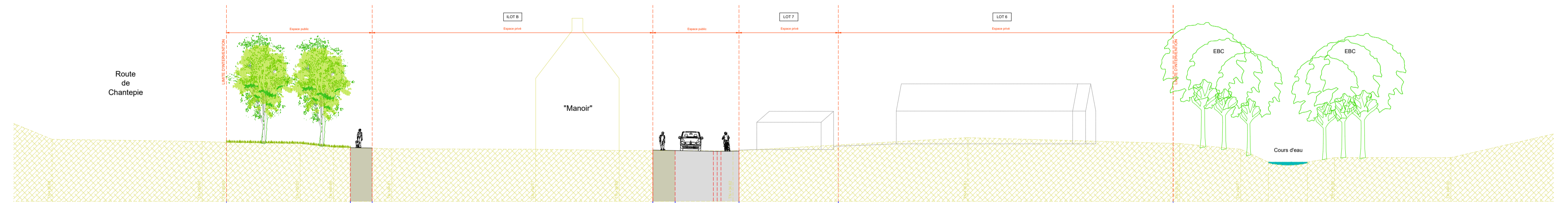

Profil n°1  
0 1 2 3 4 5 6 7 8 9 10

Profil n°1 - état projet (implantation des constructions hypothétiques) - échelle 1/250



Profil n°2  
0 1 2 3 4 5 6 7 8 9 10

Profil n°2 - état actuel - échelle 1/250

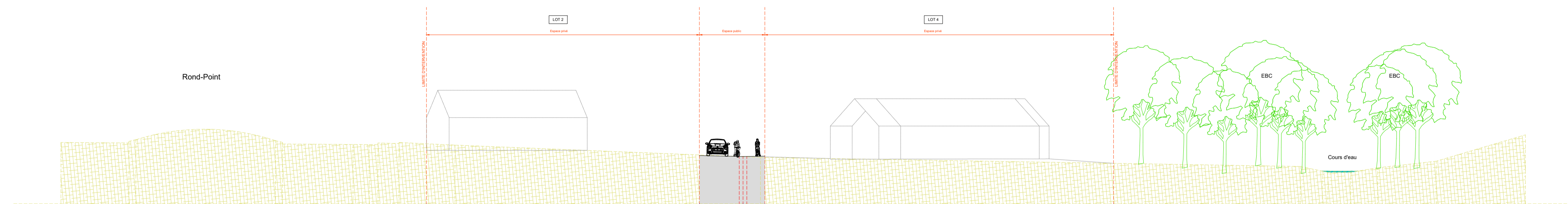

Profil n°2  
0 1 2 3 4 5 6 7 8 9 10

Profil n°2 - état projet (implantation des constructions hypothétiques) - échelle 1/250